

SECCIÓN TRANSVERSAL P1

Nota: En la calle de Las Lavanderas, portales 2,4 y 6 tienen cuatro (4) escalones incluyendo el descansillo. La altura de cada uno es de 0.15m.

Los portales 8 y 10, tiene tres (3) escalones incluyendo el descansillo, y su altura es de 0.185m.

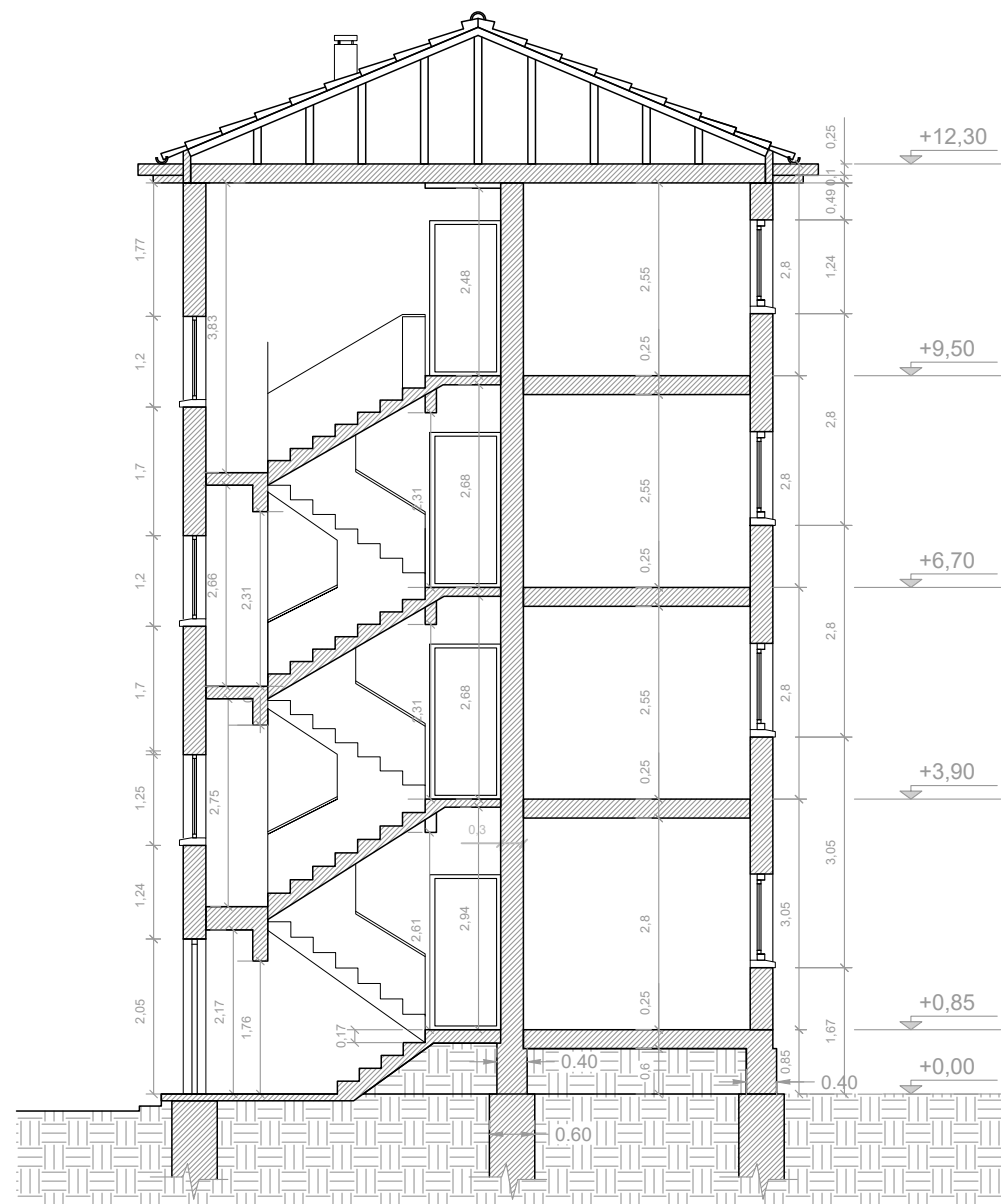
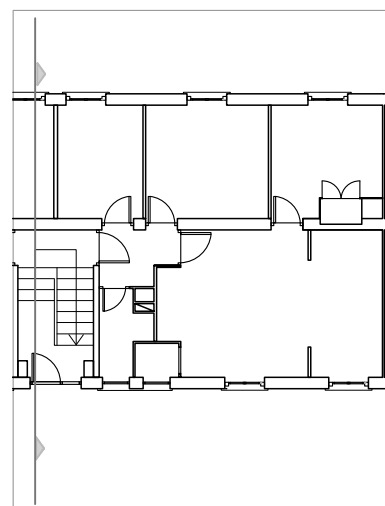

SECCIÓN TRANSVERSAL P3

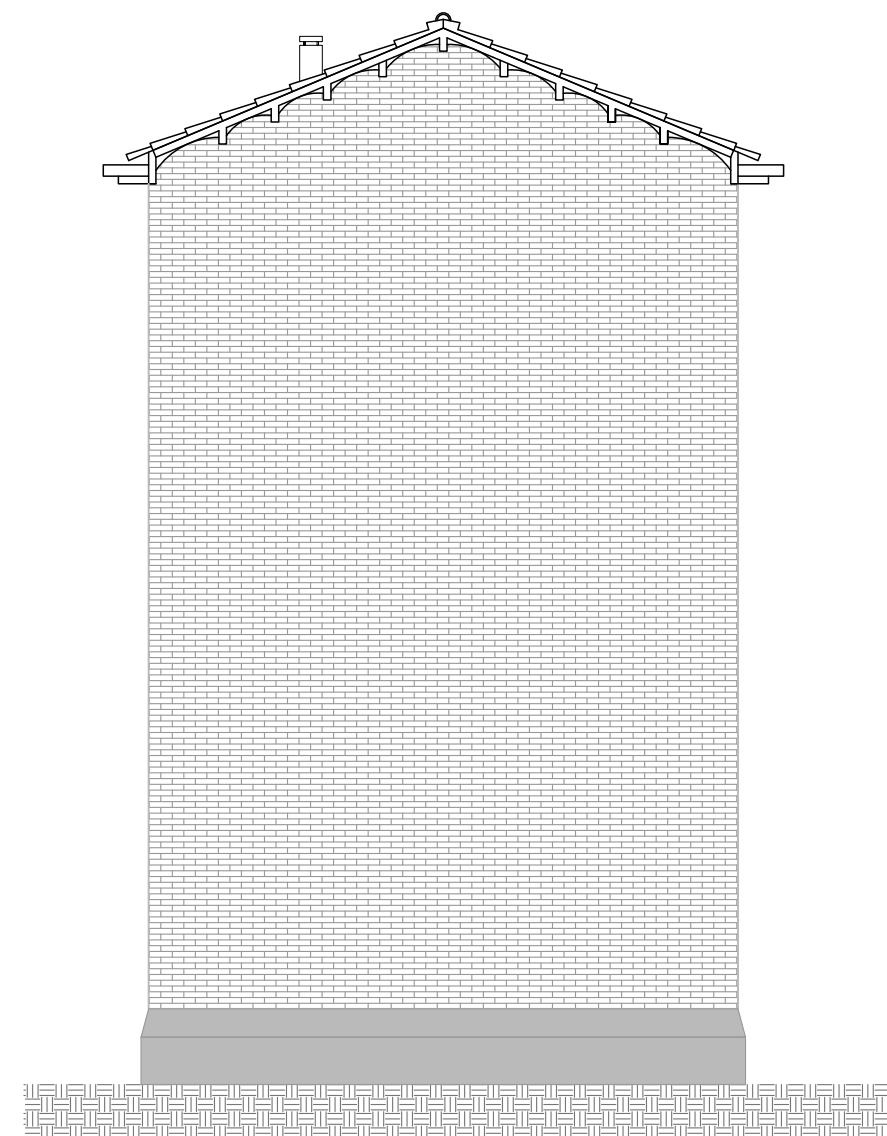
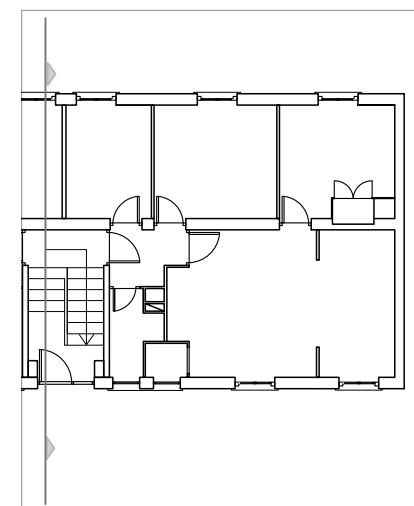

ALZADO LATERAL

*La descripción gráfica, denominaciones y datos conforme a proyecto original.

Esta información es orientativa y deberá ser comprobada en caso de encargo del proyecto de ejecución.

* Dibujo de secciones realizada con levantamiento del proyecto original, y mediciones in-situ sin considerar las cotas topográficas del lugar.

VIVIENDAS HILARIÓN ESLAVA
SEC. TRANSVERSAL - LAS NOGALERAS
Burlada

HE-04

e 1/100

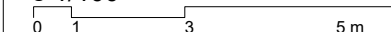

Junio 2021